

Coupe forestière

Veillez noter que des coupes forestières sont réalisées par Greenfirst dans le chantier Joncas et le secteur Chasy.

Hébergement Les Gîtes Dumoine Nature



La Zec Dumoine est la seule ZEC au Québec qui gère aussi une pourvoirie sans droit exclusif sur son territoire. Les chalets de la pourvoirie, Les Gîtes Dumoine Nature, sont à prix abordables. Ils sont situés au lac aux Sangsues.

Réouverture d'une partie des unités d'hébergements qui seront disponibles pour les réservations 2023.

<https://zecdumoine.reseauzec.com/activites/hebergement/>

Protection airmédic – clients Zec Dumoine

Tous nos clients sont couverts par la protection Airmédic lorsqu'ils sont sur le territoire de la Zec.



d'urgence : 1 877 999-3322
satellite : 1 418 673-3322
Service à la clientèle :
1-866-673-3838

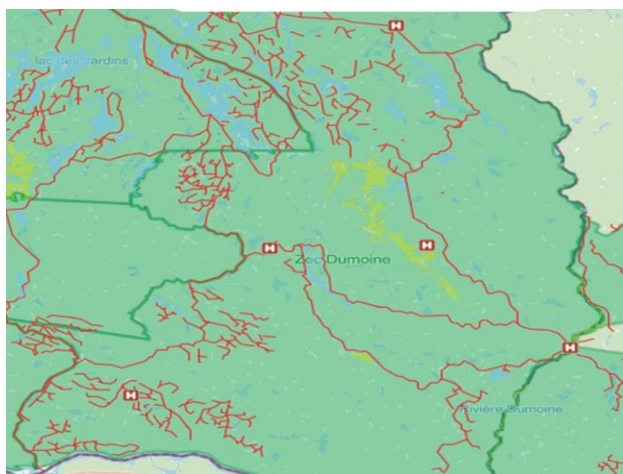

Sites héliports sur le territoire de la Zec Dumoine

M-06 : Grande-chute (46,378053 N -77,774399 O)
M-07 : Camping Sangsue (46,282906 N -77,54584 O)
M-08 : Route 819 (46,410094 N -77,564644 O)
M-09 : Secteur Six-milles (46,028206 N -77,54584 O)
L-05 : Secteur Loutre (46,194731 N -78,122918 O)

Soyez prudent !

Bonne saison à tous !



www.zecdumoine.reseauzec.com



ZEC Dumoine

Bulletin 2023

POSTE D'ACCUEIL

3, RUE PRINCIPALE, RAPIDES-DES-JOACHIMS (QC) J0X3M0

HORAIRE ÉTÉ 2023

| | |
|---------------------------------------------------------|-----------------------------------------------------------------------------------------------------|
| Du 08 mai au 04 octobre du samedi au mercredi | 08h00 à 17h00 sans interruption |
| Jeudi – vendredi | 08h00 à 18h00 sans interruption |
| Le 05 et 06 octobre Jeudi et vendredi | 08h00 à 20h00 |
| Station d'enregistrement Du 07 au 15 octobre | La station d'enregistrement pour l'original à la carabine sera ouverte à Grande-chute; 8h00 à 18h00 |
| Le reste de l'année Bureau administratif | Du lundi au jeudi 09h00 à 12h00 et 13h00 à 16h00 vendredi 09h00 à 12h00 |

PROCUREZ-VOUS LES ARTICLES SUIVANTS :



Glace, vers, propane de 20 livres, vêtements et autres
Règlement par carte débit ou argent comptant.



Carte topographique 12.00\$ (taxes comprises.) Au poste d'accueil de la Zec Dumoine ou par la poste en vous adressant au bureau. Des frais postaux 4.00\$ sont applicables.

3, rue Principale, Rapides-des-Joachims (Québec) J0X 3M0
Adm : Tél : 613-586-1966 info@zecdumoine.ca Poste d'accueil : Tél /Fax : 613-586



Rappel de quelques règles

IMPORTANT - Dossier Camping et mises aux normes

Informez-vous auprès du bureau administratif pour le règlement du camping # 05-2018 en vigueur sur la Zec Dumoine et les règlements applicables établis par le MFFP. En raison de la covid, la mise aux normes des terrains de camping a été prolongée et doit être complétée pour juillet 2023. Un nouveau comité pour la mise aux normes des campings a été formé en 2020 et ils continueront à faire le suivi des dossiers.

Nous tenons à féliciter tous les campeurs qui ont collaboré au bon déroulement de la mise aux normes de leurs équipements et/ou accessoires de camping.

Poissons appâts interdits sur le territoire (menés et autres)

Seulement les sangsues et vers, mortes ou vivantes sont permises.

Doré jaune, gamme de taille à respecter (37 à 53 CM) et filet portefeuille

Il est interdit de prendre, de garder ou d'avoir en sa possession un doré jaune de moins de 37 cm ou de plus de 53 cm de longueur provenant des eaux qui se situent sur le territoire de la ZEC Dumoine.

Ces dorés doivent être transportés entiers ou en **filets coupés en portefeuille**. Cette mesure vise à permettre l'identification de l'espèce de doré et la détermination de la longueur totale. **Les deux filets** doivent mesurer plus de **28 cm** et moins de **40 cm** de longueur. Ces derniers doivent être mesurés à partir du bout de la nageoire caudale au point d'attache intérieur de la nageoire pectorale. Les filets doivent être reliés par la nageoire caudale (queue) et les nageoires pectorales ainsi que la peau doivent adhérer au filet.

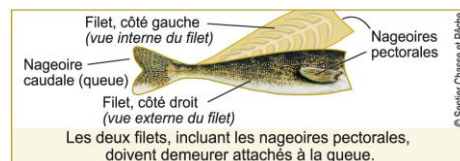

Touladi et moulac

La règle de limite de prise quotidienne et possession dans l'ensemble du Québec (sauf quelques exceptions) est maintenant de deux (2) touladis. Voir section **règlementation spéciale 2023** pour les lacs d'exception autorisant la capture de moulacs- touladis combinées ensemble à trois uniquement.

| Zec Dumoine | Un territoire à découvrir... | | Une expérience à vivre | |
|----------------------------------------------------------------------------------------------|---------------------------------------------------|-------------|------------------------|---------------------------|
| | résident | | non-résident | |
| FORFAITS | 2023 | | 2023 | |
| ANNUEL (inclut carte de membre, airmédic et taxes) | TOTAL | CODE | TOTAL | CODE |
| PÊCHE individuel | 256,00 \$ | 410 | 363,00 \$ | 610 |
| Pêche FAMILIAL | 390,00 \$ | 411 | 480,00 \$ | 611 |
| PETIT GIBIER individuel | 256,00 \$ | 415 | 363,00 \$ | 615 |
| Petit gibier FAMILIAL | 390,00 \$ | 416 | 480,00 \$ | 616 |
| ORIGINAL ET CERF individuel | 305,00 \$ | 420 | 394,00 \$ | 620 |
| OURS individuel | 305,00 \$ | 440 | 440,00 \$ | 640 |
| TOUT ACTIVITÉ (chasse et pêche) individuel | 354,00 \$ | 450 | 440,00 \$ | 650 |
| Tout activité (chasse et pêche) FAMILIAL | 451,00 \$ | 451 | 582,00 \$ | 651 |
| JOURNALIER (inclut airmédic et taxes) | TOTAL | CODE | TOTAL | CODE |
| PÊCHE individuel 1 JOUR | 43,00 \$ | 220 | 51,00 \$ | 320 |
| Pêche FAMILIAL 1 JOUR | 62,00 \$ | 221 | 85,00 \$ | 321 |
| PÊCHE individuel 3 Jrs | 99,00 \$ | 230 | 121,00 \$ | 330 |
| Pêche FAMILIAL 3 Jrs | 150,00 \$ | 231 | 192,00 \$ | 331 |
| PÊCHE individuel 7 Jrs | 168,00 \$ | 240 | 201,00 \$ | 340 |
| Pêche FAMILIAL 7 Jrs | 223,00 \$ | 241 | 275,00 \$ | 341 |
| PETIT GIBIER individuel 1 Jr | 43,00 \$ | 250 | 51,00 \$ | 350 |
| Petit gibier FAMILIAL 1 Jr | 62,00 \$ | 251 | 79,00 \$ | 351 |
| CARTE DE MEMBRE | 25,29 \$ | CM | | |
| RÉSIDENTS FORFAITS- MOINS DE 25 ANS | | | | |
| ANNUEL (inclut carte de membre, airmédic et taxes) | TOTAL | CODE | | |
| PÊCHE individuel - MOINS DE 25 ANS. | 220,00 \$ | 510 | | |
| Pêche FAMILIAL - MOINS DE 25 ANS. | 283,00 \$ | 511 | | |
| PETIT GIBIER individuel . MOINS DE 25 ANS. | 220,00 \$ | 515 | | |
| Petit gibier FAMILIAL - MOINS DE 25 ANS. | 283,00 \$ | 516 | | |
| ORIGINAL ET CERF individuel . MOINS DE 25 ANS. | 230,00 \$ | 520 | | |
| OURS individuel - MOINS DE 25 ANS. | 230,00 \$ | 540 | | |
| T.A. (chasse et pêche) individuel MOINS DE 25 ANS. | 261,00 \$ | 550 | | |
| T.A. (chasse et pêche) FAM. MOINS DE 25 ANS. | 319,00 \$ | 551 | | |
| PDAR (plan développement activité récréatif) Résident et Non-résident | Véhicule | | Individuel | Familial |
| Activité camping quotidien et visiteurs (familial 2 adultes conjoints) | | | 7,00 \$ | 12,00 \$ |
| Activité camping annuel et visiteurs (familial 2 adultes conjoints) | | | 50,00 \$ | 60,00 \$ |
| Remisage ou Stationnement aux endroits autorisés jour / véhicule | 5,00 \$ | | | |
| Remisage annuel dans les sites autorisés par équipement de camping | 100,00 \$ | | | |
| Stationnement sentier Dumoine par séjour/par véhicule (Grande-chute) | 5,00 \$ | | | |
| Villégiature (sentier Dumoine) par séjour par personne | | | 5,00 \$ | |
| Villégiature (sentier Dumoine) par séjour familial -2 adultes + enfants (-)18 ans. | | | | 15,00 \$ |
| AUTRES - Résident et Non-résident | | | Individuel | Familial |
| LOCATION TERRAIN TEMPORAIRE POUR ACTIVITÉ CAMPING | 1 jour | | 14,00 \$ | 22,00 \$ |
| (si aucun forfait de pêche ou de chasse doit charger droit de circulation) | | | | |
| | 3 jours | | 36,00 \$ | 61,00 \$ |
| | 7 jours | | 74,00 \$ | 110,00 \$ |
| | Familial = conjoint et enfants de moins de 18 ans | | | |
| DROIT DE CIRCULATION - Résident et Non-résident | Journalier | | Annuel | |
| Droit de circulation (1) / par véhicule | 13,00 \$ | | 60,00 \$ | |
| (1) Pour ceux qui ne détiennent aucun forfait. | | | | |
| Tous les prix comprennent la TPS (5%) et la TVQ (9,975%) | | | | |
| Tous nos clients sont couverts par Airmédic pendant qu'ils sont sur le territoire de la Zec. | | | | Mise à jour décembre 2022 |

RÉSULTATS - SAISON DE CHASSE DES CINQ DERNIÈRES ANNÉES

| Espèces / Récoltes | 2018 | 2019 | 2020 | 2021 | 2022 |
|--------------------|------|------|------|------|------|
| Orignal | 52* | 81 | 53* | 71 | 52* |
| Ours noir | 46 | 35 | 8 | 8 | 11 |
| Perdrix | 500 | 453 | 1383 | 1232 | 1016 |

* Année où la femelle n'était pas permise à la carabine.

SAISON DE CHASSE 2023

| Espèces | Engins | Limites | Périodes de chasse |
|------------------|----------------------------------------------|-----------------------------------|--------------------------------------|
| Orignal | Arc, arbalète | 1 par 2 chasseurs, M-FV | 16 septembre au 01 octobre 2023 |
| Orignal | Carabine, arc et arbalète | 1 par 2 chasseurs, M-F-V | 07 au 15 octobre 2023 |
| Orignal | Chargement à bouche, Arc, arbalète | 1 par 2 chasseurs, M-F-V | 16 au 22 octobre 2023 |
| Cerf de Virginie | Arc, Arbalète | 1 par chasseur, Avec ou sans bois | 30 septembre au 13 octobre 2023 |
| Cerf de Virginie | Carabine, arc, arbalète, chargement à bouche | 1 par chasseur, M (7 cm ou plus) | 11 au 26 novembre 2023 |
| Ours noir | Carabine, arc/arbalète | 1 par chasseur | 15 mai au 30 juin 2023 |
| Perdrix | | 5 par jour, 15 de possession | 16 septembre 2023 au 15 janvier 2024 |
| Lièvre | | Aucune | 16 septembre 2023 au 31 mars 2024 |

M= mâle F=femelle V= veau

POLITIQUE – POINTAGE ET ENSEIGNE CHASSE À L'OURS

Une carte de pointage sera disponible au poste d'accueil de la Zec Dumoine pour apposer les points pour chaque site d'ours appâté. Afin de rendre notre territoire sécuritaire pour tous les usagers, nous demandons à tous les chasseurs de pointer en passant au poste d'accueil et qu'une enseigne soit affichée en bordure du chemin pour indiquer les sites en activité.

Enregistrement, tarification et droit de circulation -obligatoire en tout temps (12 mois par année)

Toute l'année, il est obligatoire de s'enregistrer pour accéder sur la zec et de remettre votre feuillet d'enregistrement **complété** à votre sortie. De plus, toute personne qui veut circuler ou pratiquer une activité durant la période où elle est permise doit aussi payer la tarification en vigueur.



Ne pas remettre sa fiche d'enregistrement à la sortie constitue une infraction passible d'amende.

Il est possible de s'enregistrer au poste d'accueil situé au 3, rue principale à Rapides-des-Joachims et à celui de la Zec Restigo ou utiliser le poste d'accueil virtuel.

Poste d'accueil virtuel - (PAV)

Il est possible de s'enregistrer et d'acheter les forfaits par le poste d'accueil virtuel (PAV) sur www.zecdumoine.reseauzec.com. (service en ligne).

Veillez noter que des frais de service sont applicables pour l'achat des forfaits par le (PAV).



Pour l'enregistrement par le PAV – Il est possible de l'imprimer cinq jours maximum avant votre arrivée- Copie papier obligatoire.

Date et heure d'accès : Il est obligatoire de valider à votre arrivée. Pour ce faire, vous avez accès à un horodateur (poinçonneur) au poste d'accueil de la Zec pour poinçonner votre feuillet d'enregistrement à l'entrée et à la sortie ou par un préposé de la Zec.

Selon le Règlement sur les zones d'exploitation contrôlée de chasse et de pêche, Loi C-61.1, r. 78, article 3 - 4° paragraphe (cette preuve d'enregistrement dûment complétée devra être déposée au poste d'accueil à la sortie)

Pour ceux qui accèdent par avion ou autre moyen similaire, un délai maximum de 48h sera accordé pour la remise des feuillets d'enregistrement dûment complétés. Passé ce délai, votre enregistrement sera considéré non-remis et passible d'amende.

Options pour achat de forfait :

- 1- À l'accueil de la Zec Restigo - **10 % de frais de service.**
- 2- En ligne par le poste d'accueil virtuel (PAV) - **3 % de frais de logiciel.**
- 3- Au poste d'accueil de la Zec Dumoine ou par virement interac -sans frais additionnel.

Fête de la pêche 2023

Pour les résidents du Québec, la **fête de la pêche** sera la fin de semaine du **2, 3 et 4 juin 2023** aucun permis de pêche provincial n'est obligatoire et le droit de pêche sur la Zec Dumoine sera gratuit à tous nos clients. Parfait pour initier la famille et les amis à la pêche !

RÉSULTATS – SAISON DE PÊCHE (2021-2022)

| Espèces | Nb de prises en 2021 | Nb de prises en 2022 | Succès / jour en 2021 | Succès / jour en 2022 | Poids moyen (kg) en 2021 | Poids moyen (kg) en 2022 |
|-----------|----------------------|----------------------|-----------------------|-----------------------|--------------------------|--------------------------|
| Doré | 4660 | 4743 | .97 | 1.07 | .65 | .65 |
| Mouchetée | 1700 | 2026 | .92 | 1.06 | .57 | .49 |
| Moulac | 9 | 33 | .04 | .08 | 1.69 | 1.28 |
| Touladi | 236 | 274 | .19 | .28 | 1.21 | 1.72 |
| Brochet | 677 | 509 | .24 | .29 | .69 | .90 |

ENSEMENCEMENTS D'OMBLE S DE FONTAINE (1) ET MOULACS (2) (2017-2022)

| LACS | 2017 | 2018 | 2021 | 2022 |
|--------------|----------------|-------------|---------------|-------------|
| Biome | 1100(1) | | 500(1) | 1000(1) |
| Chaîne 3 | | | 1000(2) | |
| | | | Fermé | |
| Du Moineau | | | | |
| Égriseille | | | | |
| Gervais | | | | |
| Hank's Pond | 750(1) | | 500(1) | 750(1) |
| Hanwell | | | | |
| Madill | | 2500(1) | | |
| Mill | | | | |
| Moqueur | 1100(1) | fermé | | |
| Pinguet | fermé | (2500(1)) | | |
| Rosemond | | | | |
| Sables | | | | |
| Salampar | | | | |
| Second | 2000(1) | | 600(1) | 1500(1) |
| Whisky | 1250(1) | | 500(1) | 1200(1) |
| Yves | | | | |
| TOTAL | 6200 | 5000 | 3100 | 4450 |

SAISON DE PÊCHE 2023

| Espèces | Limite de prises quotidiennes et de possession | Périodes de pêche |
|-----------------|------------------------------------------------|-----------------------------|
| Brochet | 6 en tout | 19 mai au 15 octobre 2023 |
| Doré | 6 en tout | 19 mai au 15 octobre 2023 |
| Mouchetée | 7 en tout | 12 mai au 25 septembre 2023 |
| Touladi, Moulac | 2 en tout | 12 mai au 17 septembre 2023 |

Vous êtes libre de gracier tous les poissons que vous désirez. Cependant, il faut éviter de les blesser si vous optez pour la remise à l'eau.

RÉGLEMENTATION SPECIALE 2023

| | |
|---------------------------------------------------------------------------------|--------------------------------------------------------------------------------------------------------------------------------------------------------------------------------------------------------------------------------------------------------------------------------------|
| Lacs Benwah, du Milieu et Head (1) | Limite de prise et de possession : quatre (4) ombles de fontaine. |
| <u>Nouveauté</u> Lac West, Spring, Arc-en-ciel et Pinguet. (1) | La période de pêche sportive est permise à ces plans d'eau, tous les jours, entre le deuxième vendredi de mai (12 mai 2023) et le 25 septembre et ce, jusqu'à l'atteinte du quota annuel déterminé par la DGFa-08. Limite de prise et de possession : quatre (4) ombles de fontaine. |
| Lacs Rosemond, Yves, de l'Orme et Blackburn. | La période de pêche sportive est permise à ces plans d'eau, tous les jours, entre le deuxième vendredi de mai (12 mai 2023) et le 25 septembre et ce, jusqu'à l'atteinte du quota annuel déterminé par la DGFa-08. |
| Lacs Back Camp, Wilson et Patterson (1) | Pêche à la mouche seulement. |
| Lacs aux Sangsues, Malouin et Paul-Joncas | Touladi ouvert du 12 mai au 31 juillet inclusivement. Limite de prise et de possession : deux (2) touladis. |
| Lac Ramé | Touladi ouvert du 12 mai au 01 juillet inclusivement. Autres espèces : ouvert du 19 mai au 01 juillet inclus. |
| Lacs Chaîne 3, Fripp, Sauvole, Madill, Hanwell, Oriole, Salampar et Stubbs. (2) | Limite de prise et de possession : touladi et moulac, 3 en tout. |

(1) - Quand le quota d'un lac est atteint, nous fermons ce lac pour la pêche.

(2) - Lacs d'exception pour la moulac et touladi.